

Hur man mäter plagget, samma för alla stilar:

- A. Längden mäts från mitt bak under kragen till slutet på plagget.
- B. Ärm längden mäts från mitt bak under krage till ärmslut på plagget.
- C. Bröstmåttet mäts runt bröstet när den stängs med 14 cm överlappning på plagget.
- D. Vidd nedtill mäts från kant till kant på plagget.

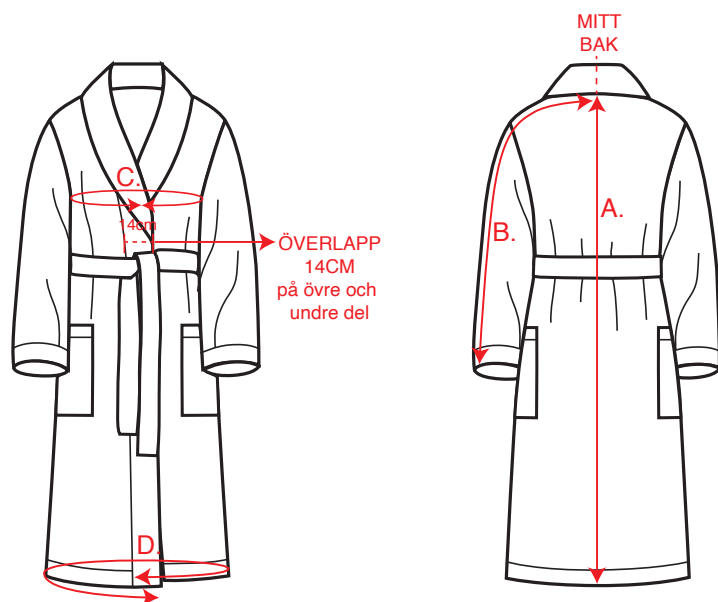

TOREKOV - FRÖSÖN - MÖJA - SAGATUN - SESKARÖ - VIKEN / DAM		XS	S	M	L	XL
Mått i centimeter						
A	Längd från mitt bak	114	118	120	122	124
B	Ärmlängd från mitt bak	80	82	84	85	87
C	Bystomfång med 14 cm överlapp	116	120	124	128	134
D	Total vidd från kant till kant	130	132	138	142	148

Notera att plagget kan krympa 3-5% efter första tvätten. Alla mått är före tvätt.

TOREKOV LONG / DAM		XS	S	M	L	XL
Mått i centimeter						
A	Längd från mitt bak	133	137	139	141	143
B	Ärmlängd från mitt bak	80	82	84	85	87
C	Bystomfång med 14 cm överlapp	114	118	122	128	134
D	Total vidd från kant till kant	130	132	138	142	148

Notera att plagget kan krympa 3-5% efter första tvätten. Alla mått är före tvätt.

BERGMAN / DAM		S	M	S/M	L	XL	L/XL
Mått i centimeter							
A	Längd från mitt bak	91	93	100	95	97	104
B	Ärmlängd från mitt bak	80	82	82	84	85	85
C	Bystomfång med 14 cm överlapp	108	112	112	116	122	122

Pls. note garment can shrink 3-5% after wash, this measurements are all measured before wash.

MÖLLE / UNISEX		S	M	L	XL	XXL
Mått i centimeter						
A	Längd från mitt bak	123	126	128	131	134
B	Ärmlängd från mitt bak	86	88	90	92	94
C	Bystomfång med 14 cm överlapp	122	124	128	134	140
D	Total vidd från kant till kant	142	144	149	156	161

Notera att plagget kan krympa 3-5% efter första tvätten. Alla mått är före tvätt.

Hur man mäter plagget, samma för alla stilar:

- A. Längden mäts från mitt bak under kragen till slutet på plagget.
- B. Ärm längden mäts från mitt bak under krage till ärmslut på plagget.
- C. Bröstmåttet mäts runt bröstet när den stängs med 14 cm överlappning på plagget.
- D. Vid nedtill mäts från kant till kant på plagget.

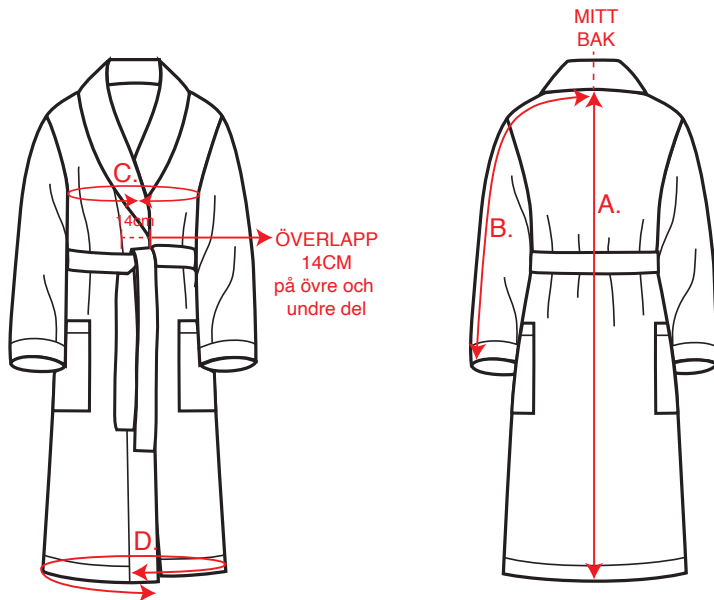

TOREKOV - GLÖSA - KOSTER - SESKARÖ - TROUVILLE - VITEMÖLLA / HERR		S	M	L	XL	XXL	XXXL
Mått i centimeter							
A	Längd från mitt bak	122	124	126	128	130	132
B	Ärmlängd från mitt bak	88	90	92	94	97	100
C	Bystomfång med 14 cm överlapp	124	128	134	140	146	152
D	Total vidd från kant till kant	144	149	156	161	167	173

Notera att plagget kan krympa 3-5% efter första tvätten. Alla mått är före tvätt.

TOREKOV LONG / HERR		S	M	L	XL	XXL	XXXL
Mått i centimeter							
A	Längd från mitt bak	141	143	145	147	149	151
B	Ärmlängd från mitt bak	88	90	92	94	97	100
C	Bystomfång med 14 cm överlapp	124	128	134	140	146	152
D	Total vidd från kant till kant	144	149	156	161	167	173

Notera att plagget kan krympa 3-5% efter första tvätten. Alla mått är före tvätt.

WINSTON / HERR		S	M	L	XL	XXL	XXXL
Mått i centimeter							
A	Längd från mitt bak	123	126	128	131	134	137
B	Ärmlängd från mitt bak	86	88	90	92	94	96
C	Bystomfång med 14 cm överlapp	122	124	128	134	140	146
D	Total vidd från kant till kant	142	144	149	156	161	166

Notera att plagget kan krympa 3-5% efter första tvätten. Alla mått är före tvätt.

BERGMAN / HERR		S	M	S/M	L	XL	L/XL	XXL
Mått i centimeter								
A	Längd från mitt bak	105	107	107	109	111	111	118
B	Ärmlängd från mitt bak	85	87	87	89	92	92	94
C	Bystomfång med 14 cm överlapp	116	120	120	126	132	132	138

Notera att plagget kan krympa 3-5% efter första tvätten. Alla mått är före tvätt.